Greaselift™

HOCHEFFIZIENTER KENNZEICHNUNGS-FREIER GRILLREINIGER UND FETTLÖSER

Greaselift Grill- und Ofenreiniger ist ein kennzeichnungsfreier, schnell wirkender Reiniger für starke Verschmutzungen. Die Schaumformulierung haftet auch an vertikalen Oberflächen und löst selbst hartnäckige Fettverschmutzungen. Auf Grund der innovativen Formulierung ist das Tragen einer besonderen Schutzausrüsten* nicht erforderlich. Durch **Greaselift** entstehen keine gefährlichen Dämpfe, Spritzer und das Produkt ist nicht feuergefährlich. Eine regelmäßige Reinigung von Grills, Öfen, etc. ist erforderlich um die hohen Anforderungen an die Qualität der Lebensmittel aufrechtzuerhalten.

Effizienz zählt: Schnelles Fettlösevermögen, glassicher, aluminiumsicher, leichte Handhabung.

Sicherheit zählt: Verbesserte Arbeitssicherheit durch nicht kennzeichnungspflichtiges Produkt, Arbeiten ohne besonderer Schutzausrüstung*.

Nachhaltigkeit zählt: Leicht biologisch abbaubar, ohne gefährliche Dämpfe und nicht entzündlich.

Leistung zählt: Ausgezeichnete Reinigungsleistung, ideal für die gründliche und tägliche Reinigung von Grills, Öfen, Abzugshauben, etc.

ANWENDUNGSWEISE

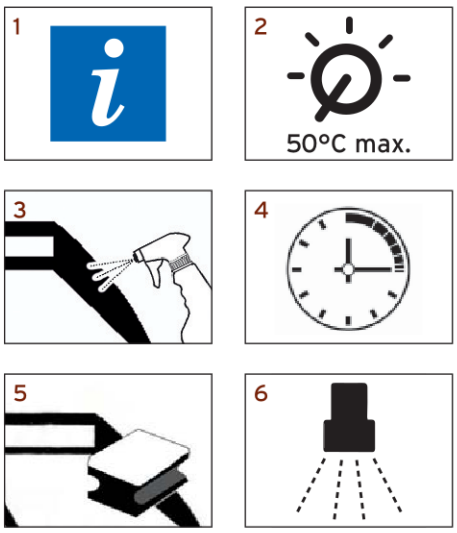

1. Beachten Sie die Informationen auf dem Produktetikett und dem Reinigungsplan.
2. Zu reinigende Grills, Öfen und Geräte ausschalten. Die Temperatur muss unter 50 °C max. liegen.
3. **Greaselift** auf die zu reinigenden Flächen auftragen.
4. Einwirkzeit 3-15 Minuten auf Fettverschmutzungen. Nicht eintrocknen lassen, da das anschließende Abspülen sonst erschwert wird.
5. Hartnäckige Krusten und Verschmutzungen ggf. mit einem nicht scheuernden Pad oder einer Bürste entfernen.
6. Gelösten Schmutz und Produktreste mit Wasser abspülen.

SICHERHEITSHINWEIS

Nur fur den professionellen Gebrauch!

Nicht mit anderen Produkten mischen! Gefahrenhinweise auf Sicherheitsdatenblatt und Originalgebinde beachten. Entsorgung nur von geschlossenen und leeren Verpackungen.

Greaselift ist auch für die Anwendung auf Aluminium und Glas geeignet.

pH-Wert (100 %)

6	7	8	9	10	**11**	12

LAGERBEDINGUNGEN

Nur im Originalgebinde zwischen 0 und 40 °C lagern. Flasche fest verschlossen halten.

VERKAUFSEINHEIT

6 x 750 mL Flaschen	9080580

Ecolab Europe GmbH
Richtistr. 7
CH-8304 Wallisellen

Ecolab Deutschland GmbH
Ecolab Allee 1
D-40789 Monheim am Rhein
Tel: +49 (0)2173 599-1919

Ecolab GmbH
Erdbergstraße 29
A-1030 Wien
Tel: +43 (0)1 7 152 550

Ecolab (Schweiz) GmbH
Kriegackerstr. 91
CH-4132 Muttenz
Tel: +41 (0)61 4 669 466

Greaselift/P/15OKT13/DE

© 2013 Ecolab All rights reserved.

*gemäß BGV A1 ist bei Reinigungsarbeiten das Tragen von Schutzhandschuhen zu empfehlen.